

Ansicht Süd-Ost

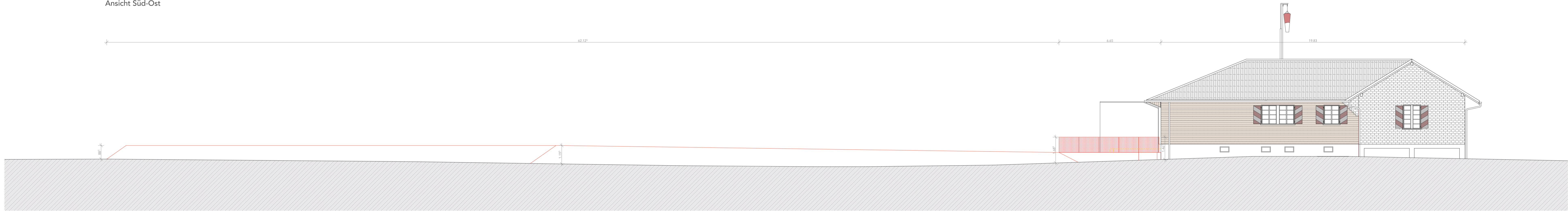

Ansicht Nord-West

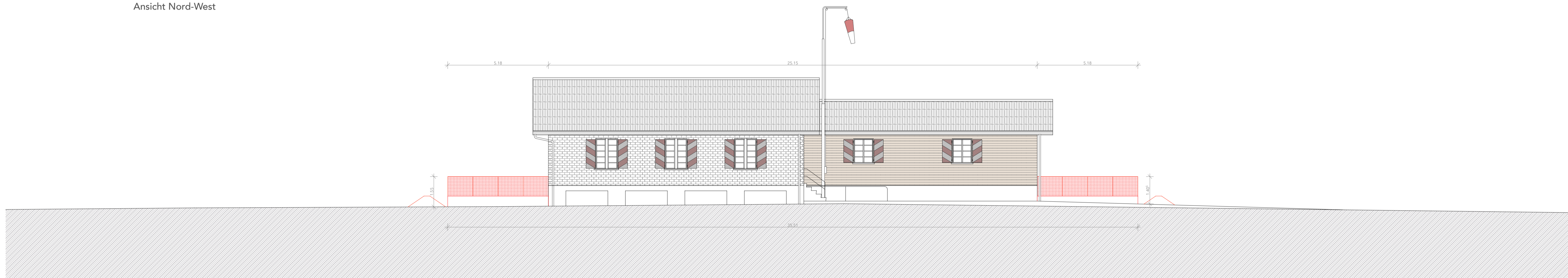

Ansicht Süd-West

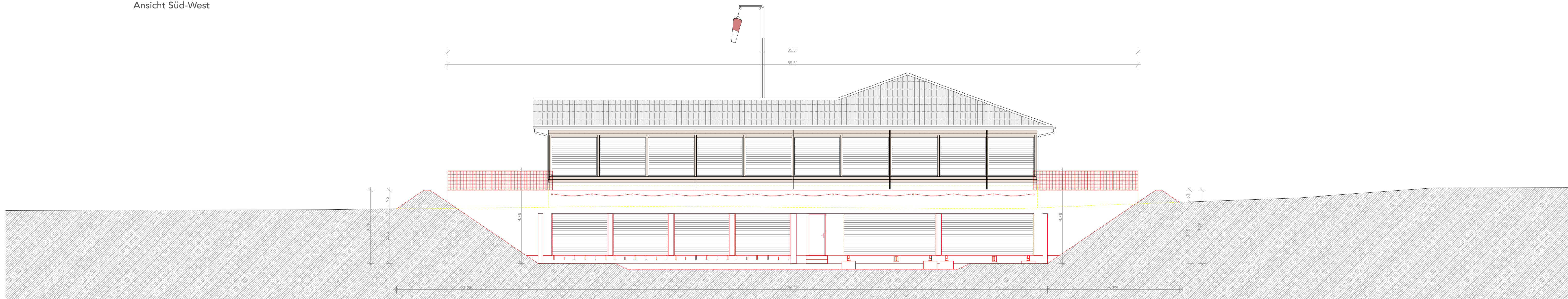

Ansicht Nord-Ost

Gesuchstellerin	Interessensgesellschaft Kurzdistanzanlage Vilbringe Steinhofstrasse 30, 3400 Burgdorf Melania Wächli, Präsidentin Stadtschützen Burgdorf Fabian Rühliberger, Präsident Kirchberg Schützen Ursula Heubergler, Präsidentin Postleischützen Kirchberg Lyssach	Ort / Datum Kirchberg, 12.05.2025	Unterschrift
Grundeigentümer Parzelle 223	Michael Aeberhardt, Gasser Vilbringen 2, 3422 Kirchberg	Ort / Datum Kirchberg, 12.05.2025	Unterschrift
Grundeigentümerin Parzelle 76	Einwohnergemeinde Kirchberg Solothurnstrasse 2, 3422 Kirchberg	Ort / Datum Kirchberg, 12.05.2025	Unterschrift
Gebäudeeigentümerin Parzelle 76	Betriebsgesellschaft Schiessanlage Vilbringen Steinhof 3, 3400 Burgdorf	Ort / Datum Kirchberg, 12.05.2025	Unterschrift
Projektverfasserin	Grimm Architekten GmbH Friedeggstrasse 13, 3400 Burgdorf	Ort / Datum Kirchberg, 12.05.2025	Unterschrift

Bezugskote = 0.00 = 514.48 m ü.M.

Bauvorhaben

Erweiterung Schiessanlage Vilbringe
Eystrasse 99, 3422 Kirchberg BE, Parzelle-Nr. 76 / 223

Gesuchstellerin

Interessensgesellschaft Kurzdistanzanlage Vilbringe

Baueingabe Ansichten

1:100

Plan-Nr. P58-003 Datum 24.04.2025 Gez. jg Format 620/1050 mm Rev

